



GUIA DE UTILIZAÇÃO

Vergalhão Cortado e Dobrado GERDAU





GUIA DE UTILIZAÇÃO

Vergalhão Cortado
e Dobrado GERDAU

- ❑ Faça bom uso deste guia.
Deixe-o em local de fácil acesso e visualização.

COMPROMISSO COM A QUALIDADE

- 1 Fazendo o pedido
- 2 Preparo da área de estocagem
- 3 Recebimento
- 4 Organização do estoque
- 5 Conferência
- 6 Identificação das peças
- 7 Segurança
- 8 Cuidados no transporte vertical

Este guia de utilização foi desenvolvido para orientá-lo quanto à melhor forma de utilizar o Vergalhão Cortado e Dobrado Gerdau no seu dia a dia.

“Aqui estão todas as informações que preciso!”



GUIA DE UTILIZAÇÃO

1

FAZENDO O PEDIDO

ACESSE O PORTAL:
GERDAU.COM.BR/CORTEEDOBRA



- ❑ Insira seu login e senha na **"ÁREA DO CLIENTE"**.
- ❑ Clique na aba **"PEDIDOS"** e, em seguida, clique em **"ADICIONAR NOVO PEDIDO"**.
- ❑ Preencha o formulário com as informações do seu projeto.
- ❑ Para finalizar o pedido, clique em **"SALVAR E ENCAMINHAR PEDIDO."**

PRONTO, O SEU PEDIDO ESTÁ FEITO.

Agora, é só acompanhar o status das entregas pelo próprio portal.

GUIA DE UTILIZAÇÃO

PREPARO DA ÁREA DE ESTOCAGEM

- Defina um terreno plano com comprimento equivalente às peças pedidas.
- Havendo espaço, utilize como referência 3 m² por tonelada de aço.
- Busque a maior proximidade possível com o local de descarga e utilização.

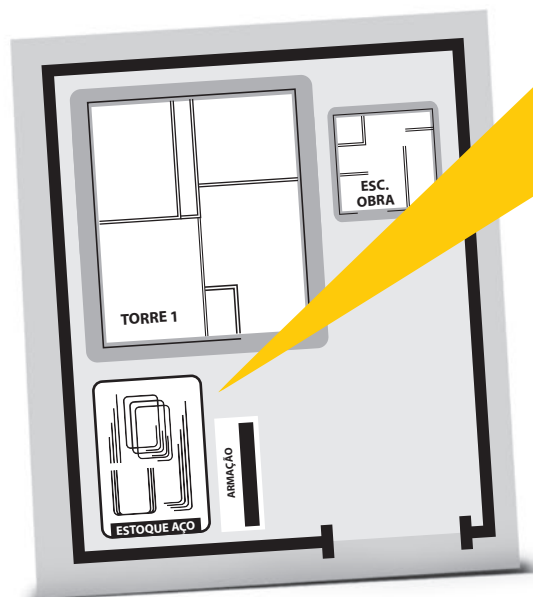

Evite o contato do aço com o solo.



Utilize brita e a estrutura de estocagem adequada: pontalete, baias ou suporte vertical.

GUIA DE UTILIZAÇÃO

RECEBIMENTO

- Faça a descarga manual ou mecânica dos vergalhões.

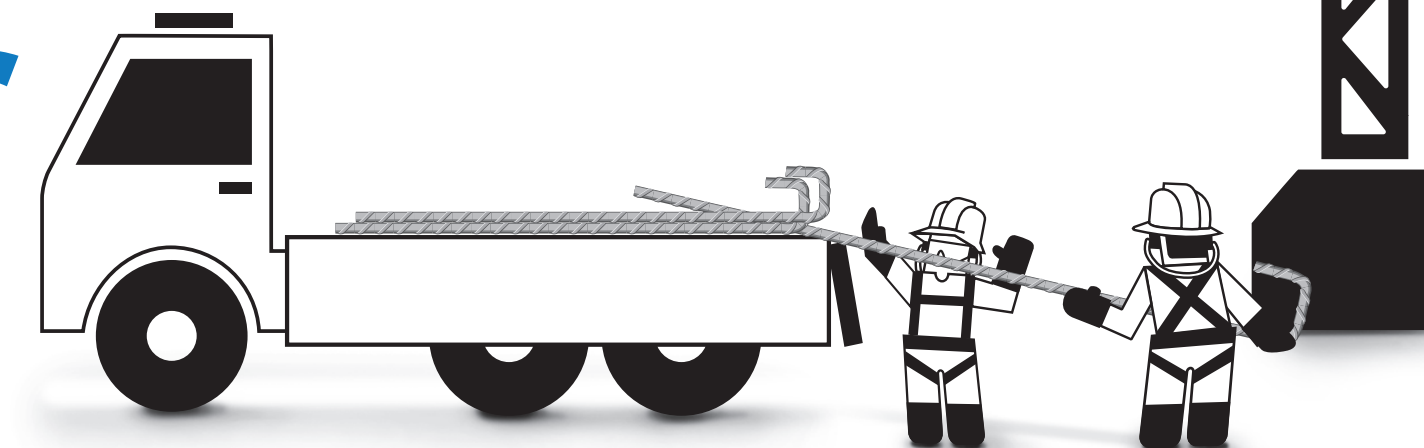
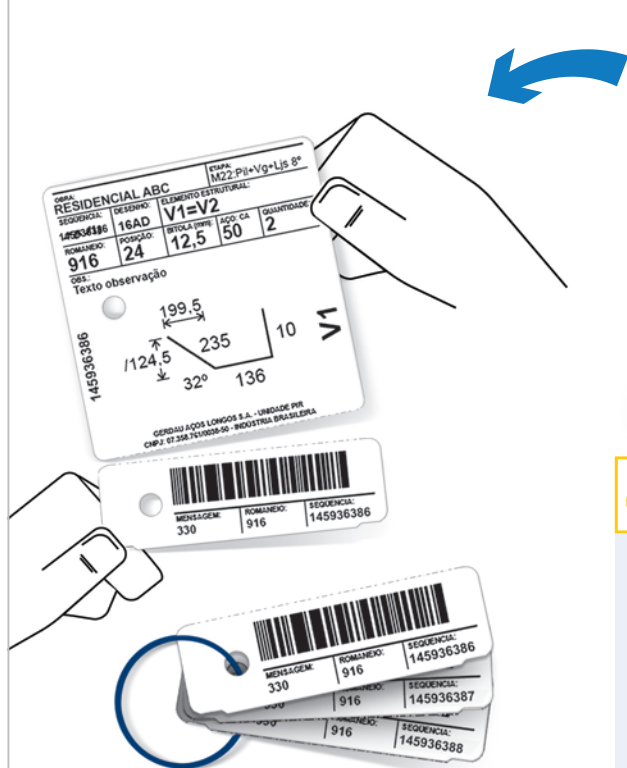
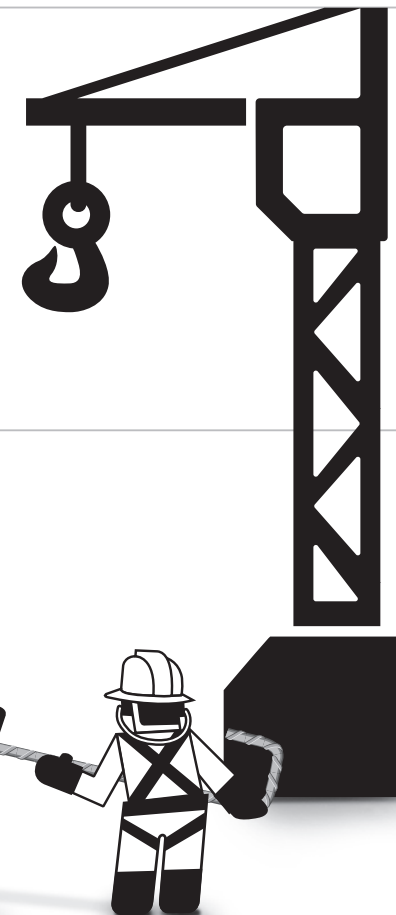

- Junto ao produto, verificar a presença de um envelope contendo: certificado de qualidade, romaneio e checklist.

- Todo feixe de produto é identificado com etiquetas. Destaque delas todos os canhotos.

- Agrupe os canhotos e guarde-os com você. Eles serão úteis no momento da conferência.

GUIA DE UTILIZAÇÃO

ORGANIZAÇÃO DO ESTOQUE

VOCÊ PODE SEPARAR O MATERIAL POR:

Formato e dimensão

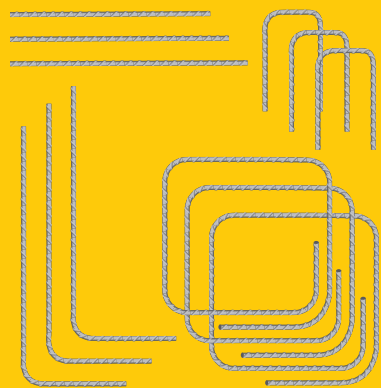

Viga, pilar, laje e outros

VIGAS

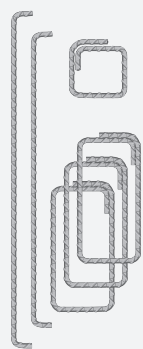

PILARES

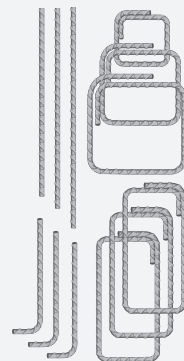

LAJES

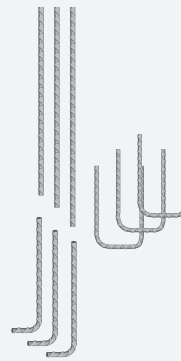

Bitola

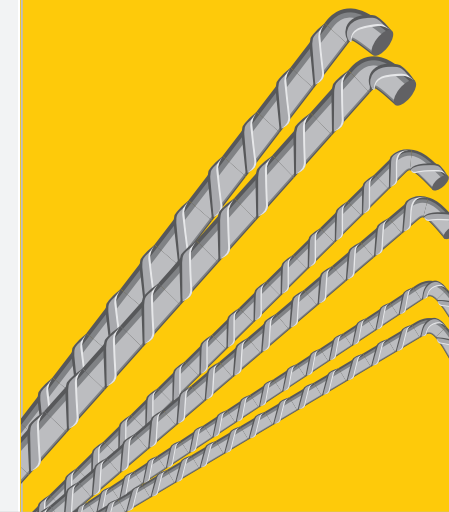

Assim, você terá uma rápida localização, mais produtividade e segurança na sua obra.

GUIA DE UTILIZAÇÃO

CONFERÊNCIA

- ❑ Tenha em mãos os canhotos.
- ❑ Verifique se todos os números das sequências indicadas no checklist constam nos canhotos.
- ❑ Peças de mesma bitola e dimensões e formatos.

Se os números não forem localizados, confirme se todos os canhotos das etiquetas foram destacados.



CHECKLIST

GERDAU Contrato: 16964353

Agrupamentos: **199**

Seq.	Ø	Qtde. total na Etiqueta	No. Desenho	Elem. Estr.
145936386 ✓		10,0	8 001-0A/A	LAVA
145936387		10,0	16 001-0A/A	LAVA
145936388		10,0	14 001-0A/A	LAVA
145936389		10,0	14 001-0A/A	LAVA
145936390		6,3	51 001-0A/A	LAVA
145936391		10,0	14 001-0A/A	LAVA
145936392		10,0	12 001-0A/A	LAVA
145936393		10,0	14 001-0A/A	LAVA
145936394		6,3	51 001-0A/A	LAVA
145936395		10,0	20 001-0A/A	LAVA
145936396		10,0	22 001-0A/A	LAVA

Qtde. total feixes: 11

GUIA DE UTILIZAÇÃO

IDENTIFICAÇÃO DAS PEÇAS

- Identifique as peças para montagem do elemento estrutural do seu projeto.

- Verifique no romaneio ou no projeto estrutural os formatos do elemento estrutural a ser montado.

"Preciso das peças da Viga V1."

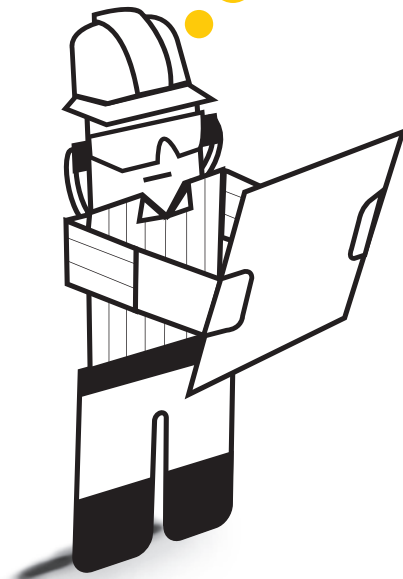

OBRA: RESIDENCIAL ABC

ETAPA: M22:Plt+Vg+Ljs 8º

SEQUENCIA: 49421762

DESENHO: 16AD

ROMANEIO: 916

POSICAO: 1

ELEMENTO ESTRUTURAL: V1

BITOLA (MM): 5,0

AÇO: CA

QUANTIDADE: 26

Obs: Texto observação

49421762

6.0

7

V1

GERDAU AÇOS LONGOS S.A. - UNIDADE PIR
CNPJ: 07.258.761/0005-56 - INDÚSTRIA BRASILEIRA

1566 VIGAS DO TIPO 11
Valor: \$105.00
de entrega: 1UAA/2UU/

Qtd. Ø Aço Compr. unit. (m)

Elemento estrutural: 1 x V1

Qtd.	Ø	Aço	Compr. unit. (m)
1.0	26	5,0 CA60	1,48
		5,0 CA60	8,1

ROMANEIO

DANIEL THONEN EMPREHEO : Contrato: 0713220 GERDAU ARMAFER Florianópolis
REC GUCA MATTER IORN 14622000
AVENIDA ELZA LUCHI SN, DE: 6182
PAINDICA. Página 1

Romaneio: 1566 VIGAS DO TIPO 11
Desenho: S105.00 PAV. TIPO 11-VIGAS
Data de entrega: 1UAA/2UU/

Pos.	Qtd.	Ø	Aço	Compr. unit. (m)	Compr. total (m)	Peso (kg)	Seq. No.
Elemento estrutural: 1 x V1							
1.0	26	5,0	CA60	1,48	38,48	0,0	49421762
2.0	8	5,0	CA60	8,13	65,04	0,0	49421759
20.0	2	6,3	CA50	0,00	1,70	0,0	49421740
52.0	2	10,0	CA50	0,41	16,82	0,0	49421753
60.0	2	12,5	CA50	0,85	17,70	0,0	49421700



Confirme na etiqueta o número da posição e busque no estoque os respectivos formatos.

GUIA DE UTILIZAÇÃO

SEGURANÇA

UTILIZE EQUIPAMENTOS DE PROTEÇÃO INDIVIDUAL (EPI) PARA CONSTRUÇÃO CIVIL.

USO OBRIGATÓRIO:

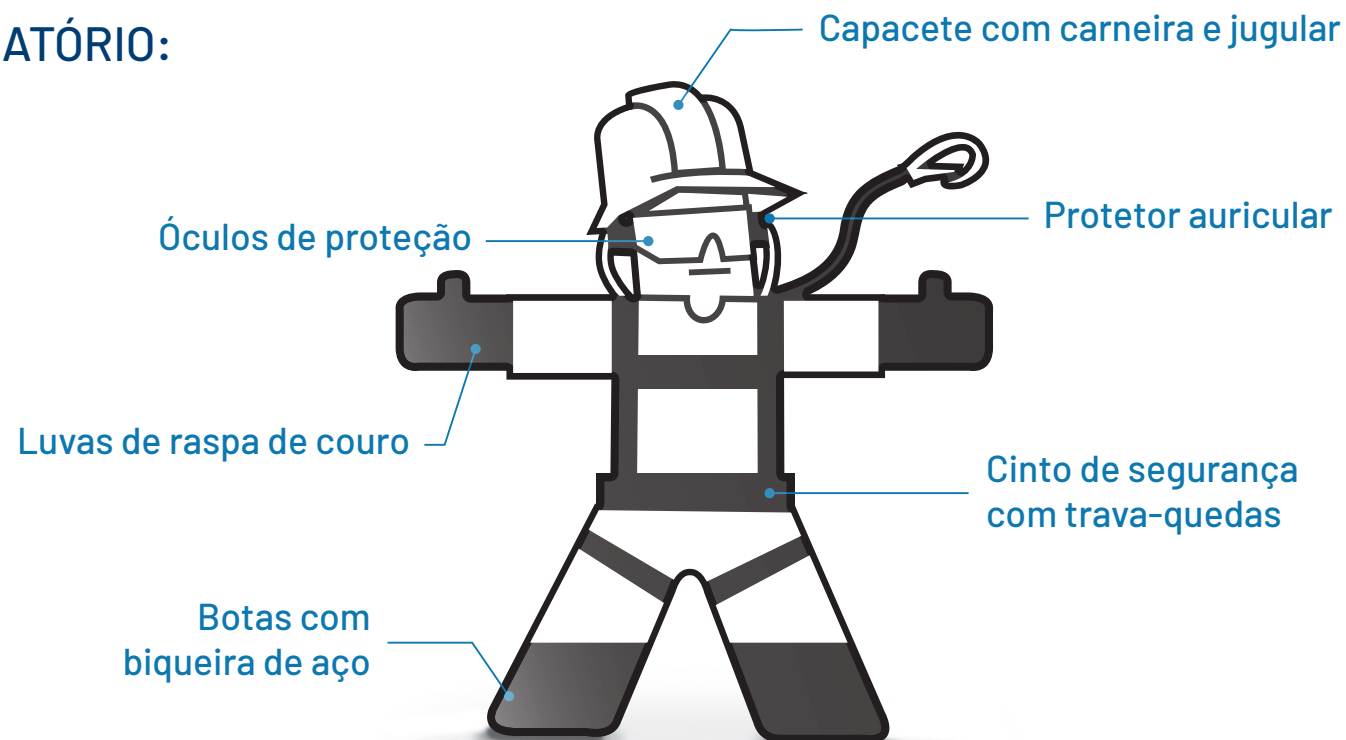

GUIA DE UTILIZAÇÃO

CUIDADOS NO TRANSPORTE VERTICAL

- Os feixes de Vergalhão Cortado e Dobrado Gerdau não possuem alças de içamento. Utilize cabos, correntes ou cintas, fixados corretamente para esse tipo de transporte.

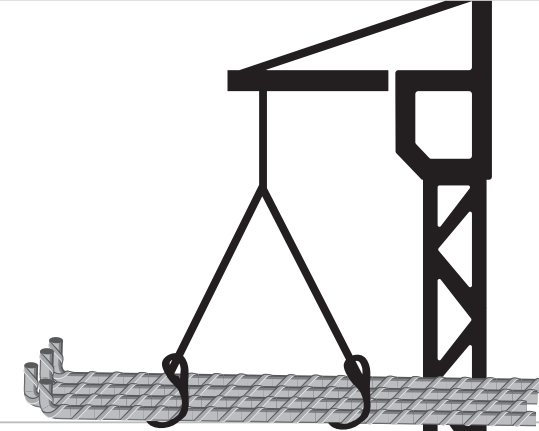

- Nunca ultrapasse a capacidade de carga dos equipamentos de içamento.
- Não fique embaixo de cargas suspensas ou fora do campo de visão.

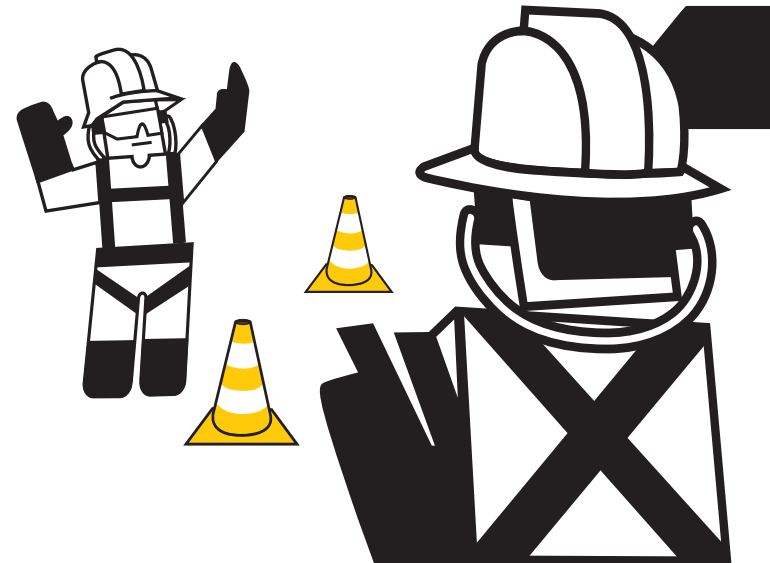

CUIDADO AO MANUSEAR O AÇO



Material cortante



Material pesado



Redes eletrificadas

□ CONHEÇA A LINHA DE PRODUTOS GERDAU PARA CONSTRUÇÃO CIVIL



ARAME RECOZIDO GERDAU



PREGOS GERDAU

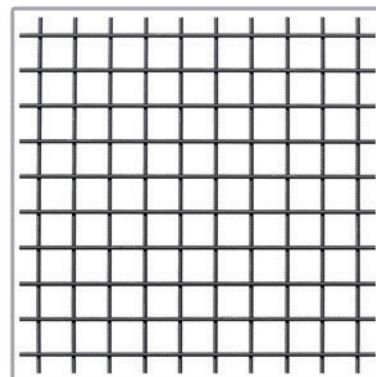

TELA SOLDADA NERVURADA GERDAU



BARRA DE TRANSFERÊNCIA GERDAU



VERGALHÃO GG 50



CA60

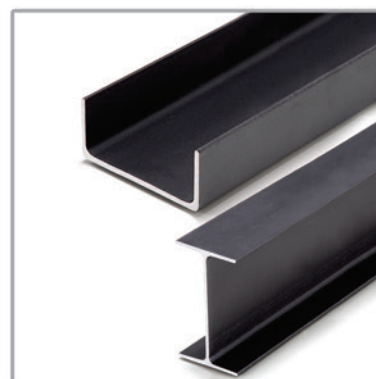

PERFIS ESTRUTURAIS

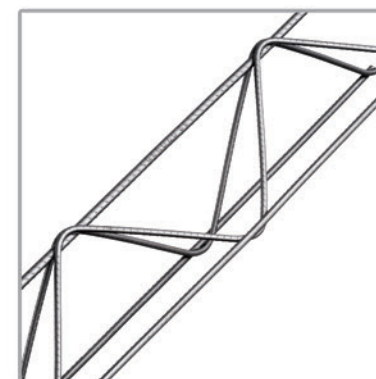

TRELIÇA